

Porad. č. faktúry / Var. symbol: 7200874267

Obchodný partner: 5100049189

Zmluvný účet: 6400003344

Fakultná nemocnica s poliklinikou Nové Zámky
SLOVENSKÁ 11 / A
940 34 NOVÉ ZÁMKY 1

Dátum splatnosti: 08. 08. 2018

Dátum dodania: 30. 06. 2018

Dátum spotreby: 30. 06. 2018

Dátum vyhotovenia: 06. 07. 2018

Meno a sídlo obch. partnera podľa obch. reg.:
Fakultná nemocnica s poliklinikou Nové Zámky
SLOVENSKÁ 11 / A
940 34 NOVÉ ZÁMKY
IČO: 17336112
DIČ: 2021068324
IČ DPH: SK2021068324

Vážený obchodný partner,
ďakujeme za prejavenu dôveru. Posielame Vám faktúru za elektrinu. Prosíme, aby ste nedoplatok uhradili do 08.08.2018. Ďakujeme.

	Suma bez DPH [EUR]	DPH [%]	DPH [EUR]	Suma s DPH [EUR]
Za dodanie tovaru a služieb	38607,16	20,00	7721,43	46328,59
Odpočítané zálohy				-31200,00
Spolu	38607,16		7721,43	15128,59
Nedoplatok				15128,59

Dôležité informácie o zvyšovaní energetickej efektívnosti a úsporách energií nájdete na www.setri.sk.

Porad. č. faktúry / Var. symbol: 7200874267
Obchodný partner: 5100049189
Zmluvný účet: 6400003344

Meno a sídlo obch. partnera podľa obch. reg.:
Fakultná nemocnica s poliklinikou Nové Zámky
SLOVENSKÁ 11 / A
940 34 NOVÉ ZÁMKY
IČO: 17336112
DIČ: 2021068324
IČ DPH: SK2021068324

Číslo miesta dodávky: 24ZZS87011700003
Číslo miesta spotreby: 3108701170
Fakturované obdobie: 01. 06. 2018 – 30. 06. 2018
Produkt: Register-Special

Adresa miesta spotreby:
SLOVENSKÁ 11
940 52 NOVÉ ZÁMKY

Zmluvné hodnoty

Rezervovaná kapacita [kW]	Max. rezervovaná kapacita [kW]	Objednané množstvo [kWh]	Dodané množstvo [kWh]	Dohodnutý cos. fí
850	950	0	0	

Spotreba elektrickej energie

	Množstvo	Merná jednotka	Cena bez DPH [EUR/mer.j.]	Suma bez DPH [EUR]
IT vrátane strát	368739	kWh	0,0404800	14926,55
Spotrebná daň	368739	kWh	0,0013200	486,74
Spolu				15413,29

Distribúcia a prenos

Produkt: X2

	Množstvo	Merná jednotka	Cena bez DPH [EUR/mer.j.]	Straty [%]	Suma bez DPH [EUR]
Variabilná zložka tarify za distribúciu	368739	kWh	0,0095730		3529,94
Rezervovaná kapacita	850,0000	kW	4,6005000	0	3910,43
Prekročenie rezervovanej kapacity	23,3000	kW	33,1939000		773,42
Prekročenie maximálnej rezervovanej kapacity	0,0000	kW			0,00
Prirážka za nedodržanie účinníka	0				0,00
Dodávka jalovej elektriny	39	kVArh	0,0166000		0,65
Platba za straty elektr.pri distr.el.	368739	kWh	0,0024450		901,57
Odvod do jadrového fondu	368739	kWh	0,0032100		1183,65
Platba za systémové služby	368739	kWh	0,0068919		2541,31
Platba za prevádzkovanie systému	368739	kWh	0,0262011		9661,37
Spolu					22502,34

	Dodávka silovej elektriny [kWh]	Spotreba [EUR]	Distribúcia a prenos [EUR]	Suma bez DPH [EUR]
Spolu	368739	15413,29	22502,34	37915,63

2/5

ZSE Energia, a. s., Čulenova 6, P. O. Box 325, 810 00 Bratislava 1
Back Office korporátneho predaja,
T +421-(0)2-50 61 20 45, F +421-(0)2-50 61 49 89, topzakaznici@zse-energia.sk.
IČO: 36677281, IČ DPH: SK2022249295, DIČ: 2022249295
Bankové spojenie: Tatra banka, a.s., č. ú.: 2649000047/1100; IBAN SK72 1100 0000 0026 4900 0047; BIC: TATRSKBX
Spoločnosť je zapísaná v Obchodnom registri Okresného súdu Bratislava I, oddiel Sa, v. č. 3978/B

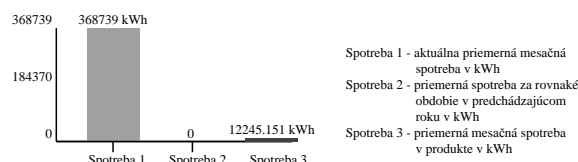

Technické údaje

Časový interval od – do: 01. 06. 2018 – 30. 06. 2018

Číslo elektromeru: 4080699

Počet kumulácií: 1

Názov položky	Druh tarify	Merná jednotka	Predchádzajúci stav	Konečný stav	Rozdiel	K	Fakt. nás.	Straty [%]	Straty [mer. j.]	Celkom [mer. j.]
Max. nameraný výkon		kW	17717,30	18008,40	291,10		3,00			873,3000
Činná	1T	kWh	7292972,00	7415885,00	122913,00		3,00			368739,0000
Jalová indukčná	1T	kVArh	1133206,00	1154056,00	20850,00		3,00			62550,0000
Jalová kapacitná	1T	kVArh	1772,00	1785,00	13,00		3,00			39,0000

Technické údaje

Max. nameraný výkon 873,30 kW

Hodnoty merania sú Vám k dispozícii na požiadanie. Prosím kontaktujte nás prostredníctvom ZSE Energia, a. s., Čulenova 6, P. O. Box 325, 810 00 Bratislava 1 Back Office korporátneho predaja, , tel.: +421-(0)2-50 61 20 45, fax: +421-(0)2-50 61 49 89, topzakaznici@zse-energia.sk.

Výpočet účinníka

Čitateľ pre výp. TG PHI 1 [kvarh] 62550,000
Menovateľ pre výp. TG PHI 1 [kWh] 368739,000
TG PHI 1 0,170

Porad. č. faktúry / Var. symbol: 7200874267
Obchodný partner: 5100049189
Zmluvný účet: 6400003344

Meno a sídlo obch. partnera podľa obch. reg.:
Fakultná nemocnica s poliklinikou Nové Zámky
SLOVENSKÁ 11 / A
940 34 NOVÉ ZÁMKY
IČO: 17336112
DIČ: 2021068324
IČ DPH: SK2021068324

Číslo miesta dodávky: 24ZZS87169100008
Číslo miesta spotreby: 3108716910
Fakturované obdobie: 01. 06. 2018 – 30. 06. 2018
Produkt: Register-Special

Adresa miesta spotreby:
KAPISZTÓRYHO, F. 5
940 58 NOVÉ ZÁMKY

Zmluvné hodnoty

Rezervovaná kapacita [kW]	Max. rezervovaná kapacita [kW]	Objednané množstvo [kWh]	Dodané množstvo [kWh]	Dohodnutý cos. fí
40	120	0	0	

Spotreba elektrickej energie

	Množstvo	Merná jednotka	Cena bez DPH [EUR/mer.j.]	Suma bez DPH [EUR]
IT vrátane strát	5630	kWh	0,0404800	227,90
Spotrebná daň	5630	kWh	0,0013200	7,43
Spolu				235,33

Distribúcia a prenos

Produkt: X2

	Množstvo	Merná jednotka	Cena bez DPH [EUR/mer.j.]	Straty [%]	Suma bez DPH [EUR]
Variabilná zložka tarify za distribúciu	5630	kWh	0,0095730		53,90
Rezervovaná kapacita	40,0000	kW	4,6005000	0	184,02
Prekročenie rezervovanej kapacity	0,0000	kW			0,00
Prekročenie maximálnej rezervovanej kapacity	0,0000	kW			0,00
Prirážka za nedodržanie účinníka	0				0,00
Dodávka jalovej elektriny	8	kVArh	0,0166000		0,13
Platba za straty elektr.pri distr.el.	5630	kWh	0,0024450		13,77
Odvod do jadrového fondu	5630	kWh	0,0032100		18,07
Platba za systémové služby	5630	kWh	0,0068919		38,80
Platba za prevádzkovanie systému	5630	kWh	0,0262011		147,51
Spolu					456,20

	Dodávka silovej elektriny [kWh]	Spotreba [EUR]	Distribúcia a prenos [EUR]	Suma bez DPH [EUR]
Spolu	5630	235,33	456,20	691,53

4/5

ZSE Energia, a. s., Čulenova 6, P. O. Box 325, 810 00 Bratislava 1
Back Office korporátneho predaja,
T +421-(0)2-50 61 20 45, F +421-(0)2-50 61 49 89, topzakaznici@zse-energia.sk.
IČO: 36677281, IČ DPH: SK2022249295, DIČ: 2022249295
Bankové spojenie: Tatra banka, a.s., č. ú.: 2649000047/1100; IBAN SK72 1100 0000 0026 4900 0047; BIC: TATRSKBX
Spoločnosť je zapísaná v Obchodnom registri Okresného súdu Bratislava I, oddiel Sa, v. č. 3978/B

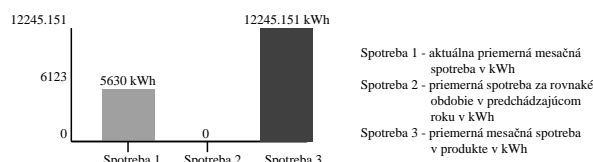

Technické údaje

Časový interval od – do: 01. 06. 2018 – 30. 06. 2018

Číslo elektromeru: 6885241

Počet kumulácií: 1

Názov položky	Druh tarify	Merná jednotka	Predchádzajúci stav	Konečný stav	Rozdiel	K	Fakt. nás.	Straty [%]	Straty [mer. j.]	Celkom [mer. j.]
Max. nameraný výkon		kW	118,32	125,28	6,96		2,00			13,9200
Činná	1T	kWh	7613,00	10320,00	2707,00		2,00	4,00	216	5630,0000
Jalová indukčná	1T	kVArh	1757,00	2384,00	627,00		2,00			1254,0000
Jalová kapacitná	1T	kVArh	15,00	19,00	4,00		2,00			8,0000

Max. nameraný výkon 13,92 kW

Hodnoty merania sú Vám k dispozícii na požiadanie. Prosím kontaktujte nás prostredníctvom ZSE Energia, a. s., Čulenova 6, P. O. Box 325, 810 00 Bratislava 1 Back Office korporátneho predaja, , tel.: +421-(0)2-50 61 20 45, fax: +421-(0)2-50 61 49 89, topzakaznici@zse-energia.sk.

Výpočet účinníka

Čitateľ pre výp. TG PHI 1 [kvarh] 1254,000
Menovateľ pre výp. TG PHI 1 [kWh] 5630,000
TG PHI 1 0,223

Faktúra je považovaná za uhradenú až dňom pripísania finančných prostriedkov na účet spoločnosti ZSE Energia, a.s. Pri platbe prevodom je potrebné použiť správny variabilný symbol faktúry, ktorý je uvedený na prvej strane faktúry. Na bezhotovostnú platbu môžete použiť bankové spojenie uvedené v tabuľke:

Banka	Číslo účtu	Účet v tvare IBAN	BIC (SWIFT)
Citibank Europe	2000260100/8130	SK52 8130 0000 0020 0026 0100	CITISKBA
VÚB	270002107012/0200	SK11 0200 0000 2700 0210 7012	SUBASKBX
Tatra banka	2649000047/1100	SK72 1100 0000 0026 4900 0047	TATRSKBX
Slovenská sporiteľňa	110800463/0900	SK82 0900 0000 0001 1080 0463	GIBASKBX
Unicredit Bank	6617993003/1111	SK71 1111 0000 0066 1799 3003	UNCRSKBX

Jednotková cena je stanovená v súlade s platným cenníkom dodávanej elektriny, ktorý je k dispozícii v každom ZSE Centre.
Viac informácií nájdete na www.zse.sk.

Podiel energetických zdrojov

Najvýznamnejším dodávateľom spoločnosti ZSE Energia, a.s., v roku 2015, bola spoločnosť Slovenské elektrárne, a.s., ktorá dodala až 59,8 % celkových dodávok elektriny. Podrobnejší popis vplyvu dominantného dodávateľa elektriny, ako aj informácie o vplyve vyrobenej a dodanej elektriny na životné prostredie nájdete na webovej stránke Slovenských elektrární, a.s.

Podiel jednotlivých druhov primárnych energetických zdrojov na vyrobenej a dodanej elektrine v roku 2015, ktorý je uverejnený na www.zse.sk, bol v nižšie uvedenom členení.

Podiel zdrojov (%)

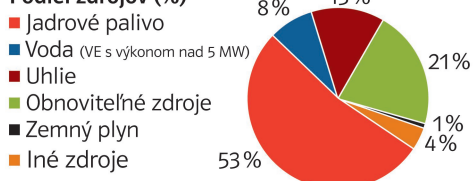

Obnoviteľné zdroje (%)

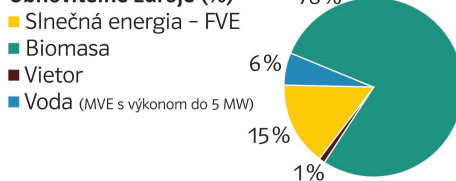

Riešenie sporov

Spory, ktoré vzniknú medzi dodávateľom elektriny a koncovým odberateľom elektriny na základe zmluvy o dodávke elektriny alebo zmluvy o združenej dodávke elektriny budú prednostne riešené dohodou. Ak k dohode nedôjde, je ktorákolvek strana sporu oprávnená predložiť spor na vyriešenie miestnemu príslušnému súdu Slovenskej republiky alebo Úradu pre reguláciu sieťových odvetví na mimosúdne riešenie za podmienok a spôsobom stanoveným osobitným predpisom.

Vyhodnotenie štandardov kvality spoločnosti ZSE Energia, a.s., je zverejnené na www.zse.sk.

Poruchová linka

Číslo poruchovej linky závisí od distribučného regiónu, do ktorého spadá vaše odberné miesto:

Distribučný región ZSE: 0800 111 567

Distribučný región SSE: 0800 159 000

Distribučný región VSE: 0800 123 332

Použité skratky

1T – jednotarif, VT – vysoká tarifa, NT – nízka tarifa, 2T – dvojtarif, Max. – maximálna, Obj. množstva – objednaného množstva, Fakt. nás. – fakturačný násobiteľ, Max. nam. výkon – maximálny nameraný výkon, Mer. j. – merná jednotka, Var. symb. – variabilný symbol

